



CPA COMPTABLES
PROFESSIONNELS AGRÉÉS
DE LAVAL - LAURENTIDES

CPA s'active au primaire

1 000 \$ en prix





Vous êtes comptable professionnel agréé et vous connaissez des enfants de 4^e, 5^e ou 6^e année du primaire qui fréquentent une école située sur le territoire du Regroupement? Vous aimeriez participer à leur vie scolaire de façon originale?

Le Regroupement des CPA de Laval – Laurentides est heureux de vous présenter son programme CPA s'active au primaire qui vise à favoriser la réalisation de projets scolaires et faire découvrir la profession de comptable professionnel agréé à la relève. En parrainant le projet scolaire d'un enfant, vous pouvez l'aider à décrocher un des deux prix de 500 \$ qui permettrait à sa classe de concrétiser l'activité.

Un processus très simple!

Remplissez le formulaire ci-joint (maximum 3 pages) que l'élève soumettra également à son enseignant. Retournez ce formulaire, avant le 31 janvier 2017, à votre Regroupement.

- Pour être admissible, le projet scolaire ou l'activité doit répondre aux critères suivants :
 - Originalité et faisabilité
 - Caractère éducatif
 - Applicabilité à l'ensemble de la classe
- Les projets admissibles reçus seront soumis à un jury qui déterminera les deux gagnants.
- Le montant remis de 500 \$ devra servir à défrayer les coûts liés à un projet ou à une activité de groupe qui n'est pas normalement payé par l'école. Les activités prévues devront se tenir avant la fin du calendrier scolaire 2016-2017.
- Tout surplus devra servir à acheter des livres pour la bibliothèque de l'école.

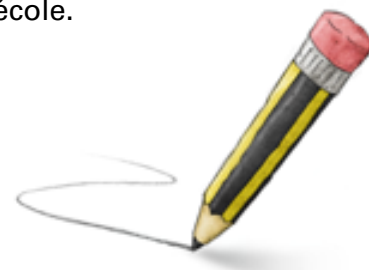

Formulaire d'inscription

IDENTIFICATION DU COMPTABLE PROFESSIONNEL AGRÉÉ

Nom du CPA : _____ Numéro de membre : _____

Adresse du CPA : _____

Ville : _____ Code postal : _____

Téléphone : _____ Courriel : _____

Veuillez noter que les comptables professionnels agréés qui parrainent les gagnants s'engagent à faire une présentation à la classe récipiendaire afin de présenter la profession de comptable professionnel agréé. Les présentations peuvent être également faites par un membre du Regroupement.

IDENTIFICATION DE L'ENFANT PARRAINÉ ET DE L'ÉCOLE

Nom de l'enfant : _____

Niveau de classe (4^e, 5^e ou 6^e année du primaire) : _____

Nom de l'enseignant : _____ Courriel : _____

Nom de l'école : _____

Commission scolaire : _____

Adresse de l'école : _____

Ville : _____ Code postal : _____

Téléphone : _____ Télécopieur : _____

À la suite du projet ou de l'activité, les enseignants des classes récipiendaires s'engagent à faire parvenir une lettre décrivant la réalisation du projet au Regroupement.

Par ailleurs, le nom des écoles des classes récipiendaires, des enseignants et des comptables professionnels agréés qui parrainent les gagnants, pourront être publiés dans les médias, dans les communications aux membres et sur le site Web de l'Ordre.

Signature du comptable professionnel agréé

Signature de l'enseignant

Date : _____

Date : _____

Nom du projet : _____

Date approximative du projet : _____ Coût prévu du projet : _____ \$





**DÉCRIVEZ LE
CARACTÈRE
ÉDUCATIF DU
PROJET.**



**DÉMONTREZ
EN QUOI LE PROJET
EST APPLICABLE
À L'ENSEMBLE
DE LA CLASSE.**

Le formulaire d'inscription, signé par l'enseignant, doit être transmis par le comptable professionnel agréé, avant le 31 janvier 2017, par la poste à l'adresse suivante :

Les CPA de Laval - Laurentides
a/s Programme CPA s'active au primaire
Case postale 89022 - CSP Malec
L'Île-Bizard (Québec) H9C 2Z3

ou par courriel à laval-laurentides@cpaquebec.ca

Pour plus d'information, veuillez communiquer avec le Regroupement à laval-laurentides@cpaquebec.ca